

**Agenzia delle Entrate
CATASTO FABBRICATI
Ufficio Provinciale di
Teramo**

Dichiarazione protocollo n. TE0038597 del 27/04/2016

Planimetria di u.i.u. in Comune di Tortoreto

Viale Sirena

civ. 488E

Identificativi Catastali:

Sezione:
Foglio: 29
Particella: 1571
Subalterno:

Compilata da:
Pierantozzi Massimiliano
Iscritto all'albo:
Geometri

Prov. Ascoli

N. 00846

Scheda n. 1 Scala 1:200

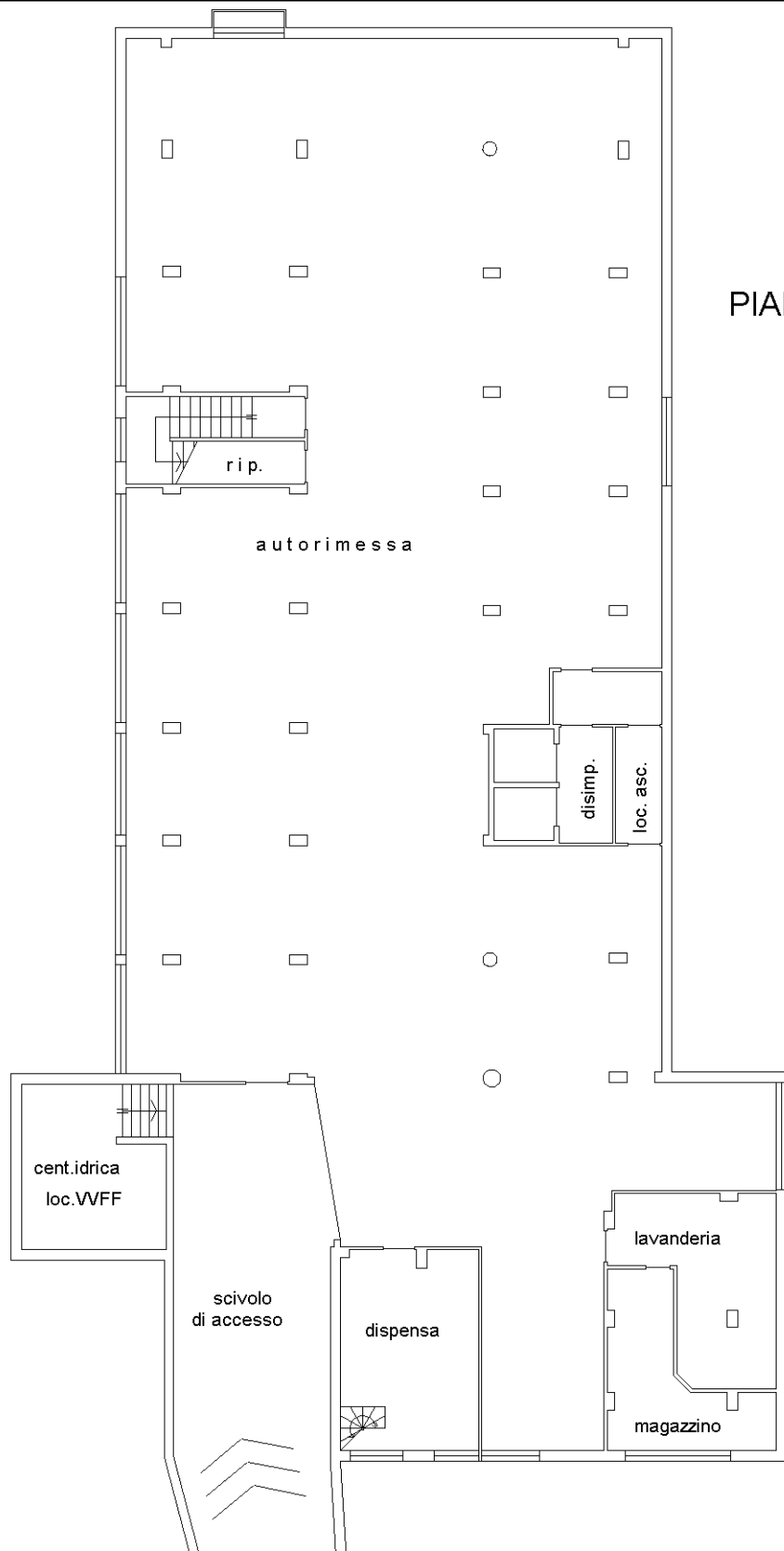

PIANO SEMINTERRATO
h = 2.40 mt

Ultima planimetria in atti

Catasto dei Fabbricati - Situazione al 08/01/2018 - Comune di TORTORETO (L307) - < Foglio: 29 - Particella: 1571 - Subalterno: 0 >
VIALE SIRENA n. 488E piano: S1-T-1-2-3-4;

Agenzia delle Entrate
CATASTO FABBRICATI
Ufficio provinciale di
Teramo

Dichiarazione protocollo n. TE0038597 del 27/04/2016
Planimetria di u.i.u. in Comune di Tortoreto
Viale Sirena

civ. 488E

Identificativi Catastali:
Sezione: 29
Foglio: 29
Particella: 1571
Subalterno:

Compilata da:
Pierantozzi Massimiliano
Iscritto all'albo:
Geometri
Prov. Ascoli N. 00546

Scheda n. 28
Scala 1: 200

PIANO TERRA

Hmin = 3.00 mt / Hmax = 3.40 mt

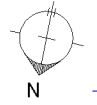
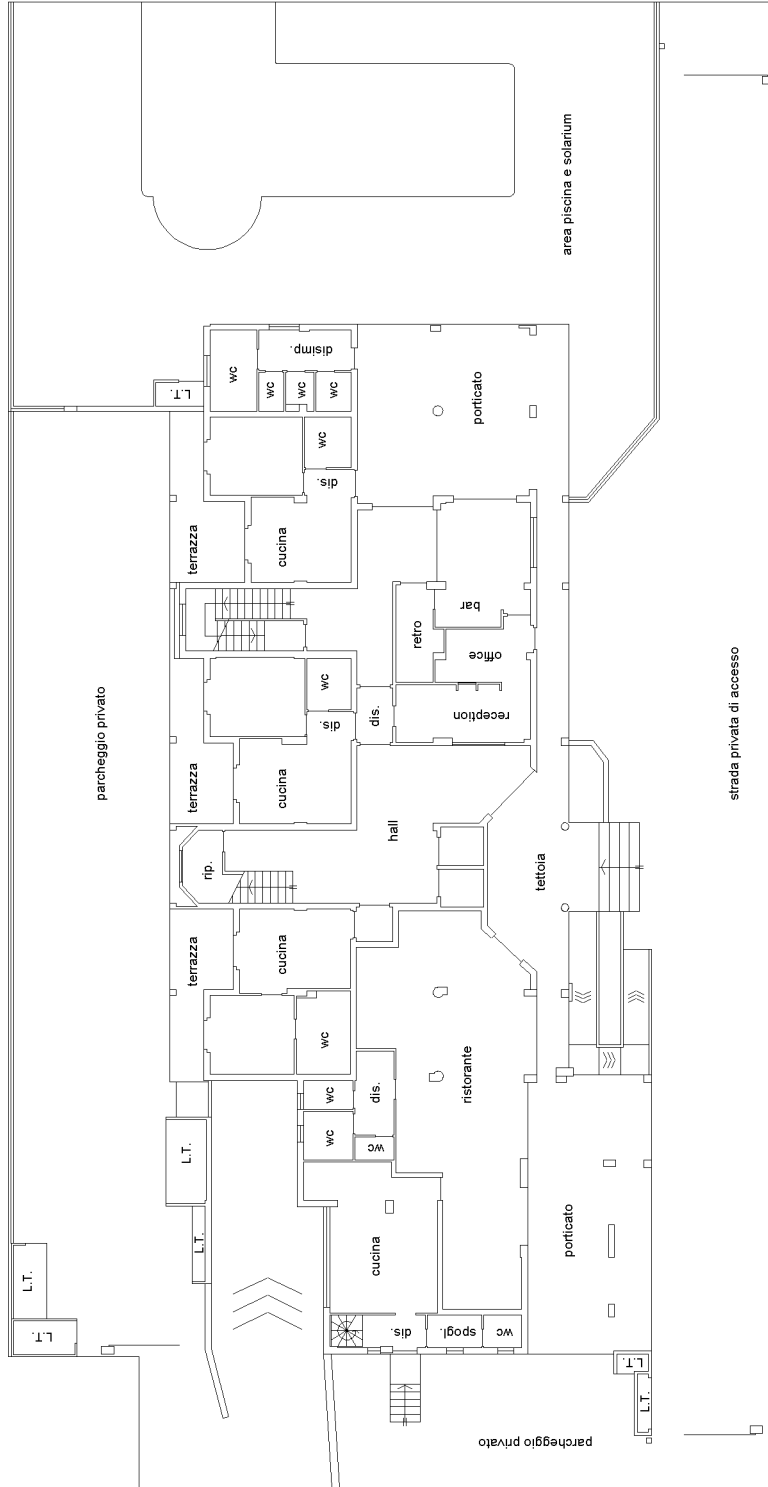

**Agenzia delle Entrate
CATASTO FABBRICATI
Ufficio Provinciale di
Teramo**

Dichiarazione protocollo n. TE0038597 del 27/04/2016

Planimetria di u.i.u. in Comune di Tortoreto

Viale Sirena

civ. 488E

Identificativi Catastali:

Sezione:
Foglio: 29
Particella: 1571
Subalterno:

Compilata da:
Pierantozzi Massimiliano
Iscritto all'albo:
Geometri

Prov. Ascoli

N. 00846

Scheda n. 3

Scala 1:200

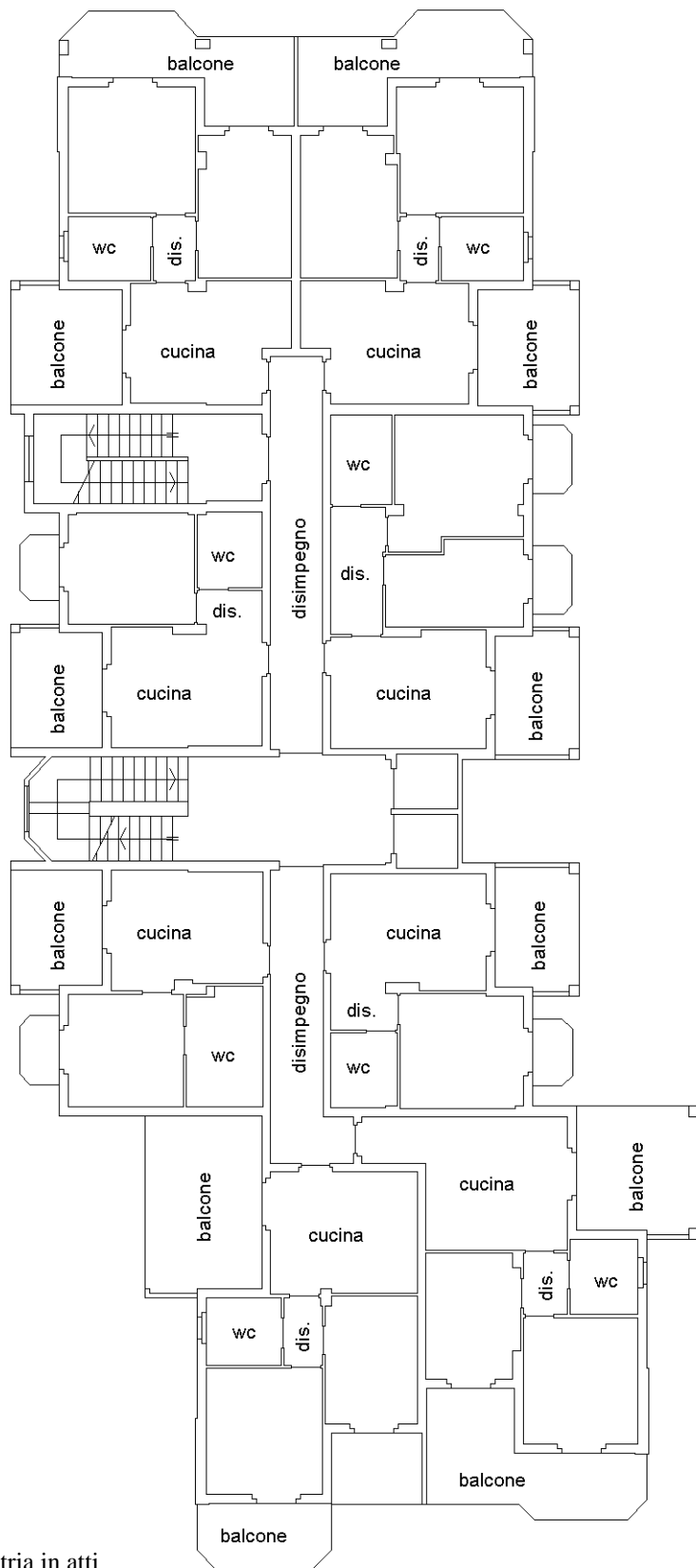

PIANO PRIMO

h = 2.70 mt

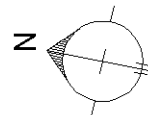

Ultima planimetria in atti

**Agenzia delle Entrate
CATASTO FABBRICATI
Ufficio Provinciale di
Teramo**

Dichiarazione protocollo n. TE0038597 del 27/04/2016

Planimetria di u.i.u. in Comune di Tortoreto

Viale Sirena

civ. 488E

Identificativi Catastali:

Sezione:
Foglio: 29
Particella: 1571
Subalterno:

Compilata da:
Pierantozzi Massimiliano
Iscritto all'albo:
Geometri

Prov. Ascoli

N. 00846

Scheda n. 4

Scala 1:200

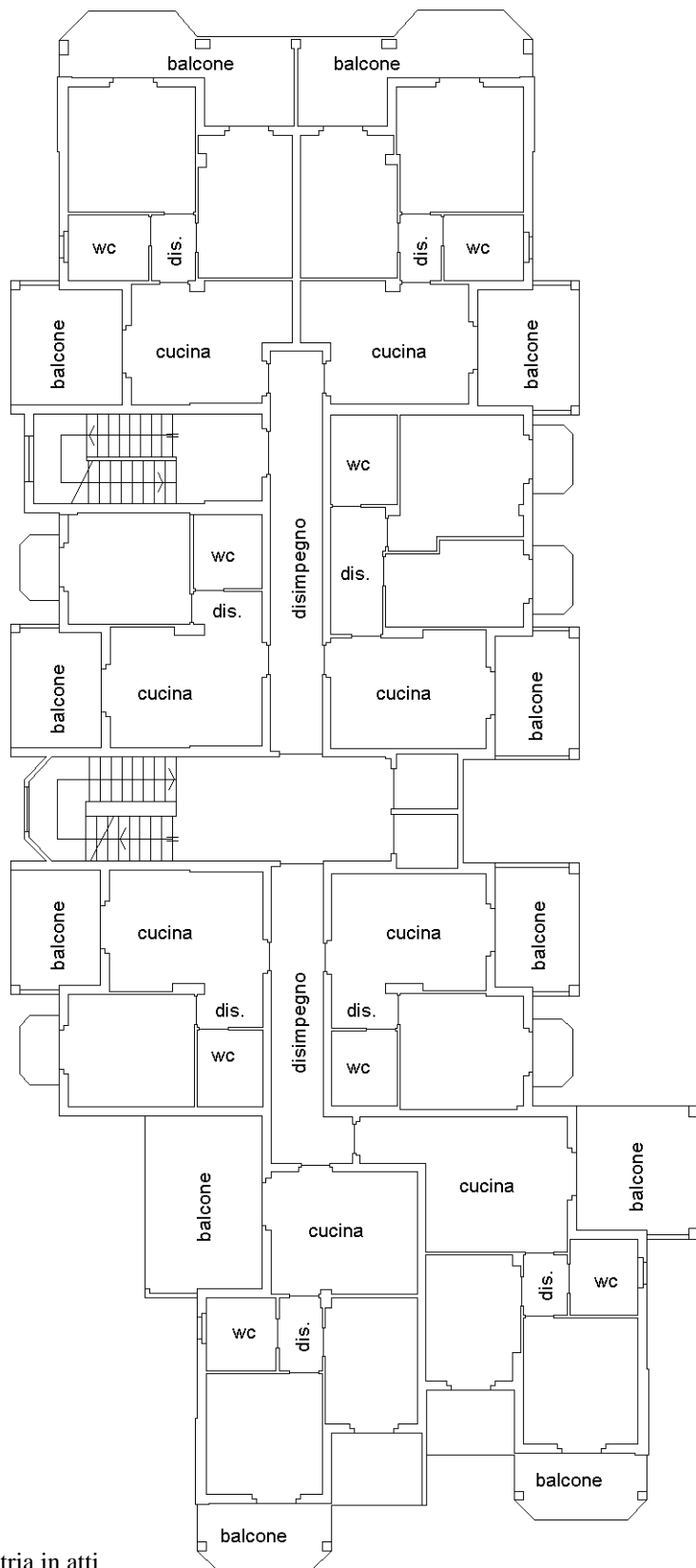

PIANO SECONDO

h = 2.70 mt

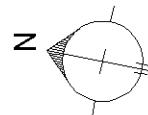

Ultima planimetria in atti

**Agenzia delle Entrate
CATASTO FABBRICATI
Ufficio Provinciale di
Teramo**

Dichiarazione protocollo n. TE0038597 del 27/04/2016

Planimetria di u.i.u. in Comune di Tortoreto

Viale Sirena

civ. 488E

Identificativi Catastali:

Sezione:
Foglio: 29
Particella: 1571
Subalterno:

Compilata da:
Pierantozzi Massimiliano
Iscritto all'albo:
Geometri

Prov. Ascoli

N. 00846

Scheda n. 5 Scala 1:200

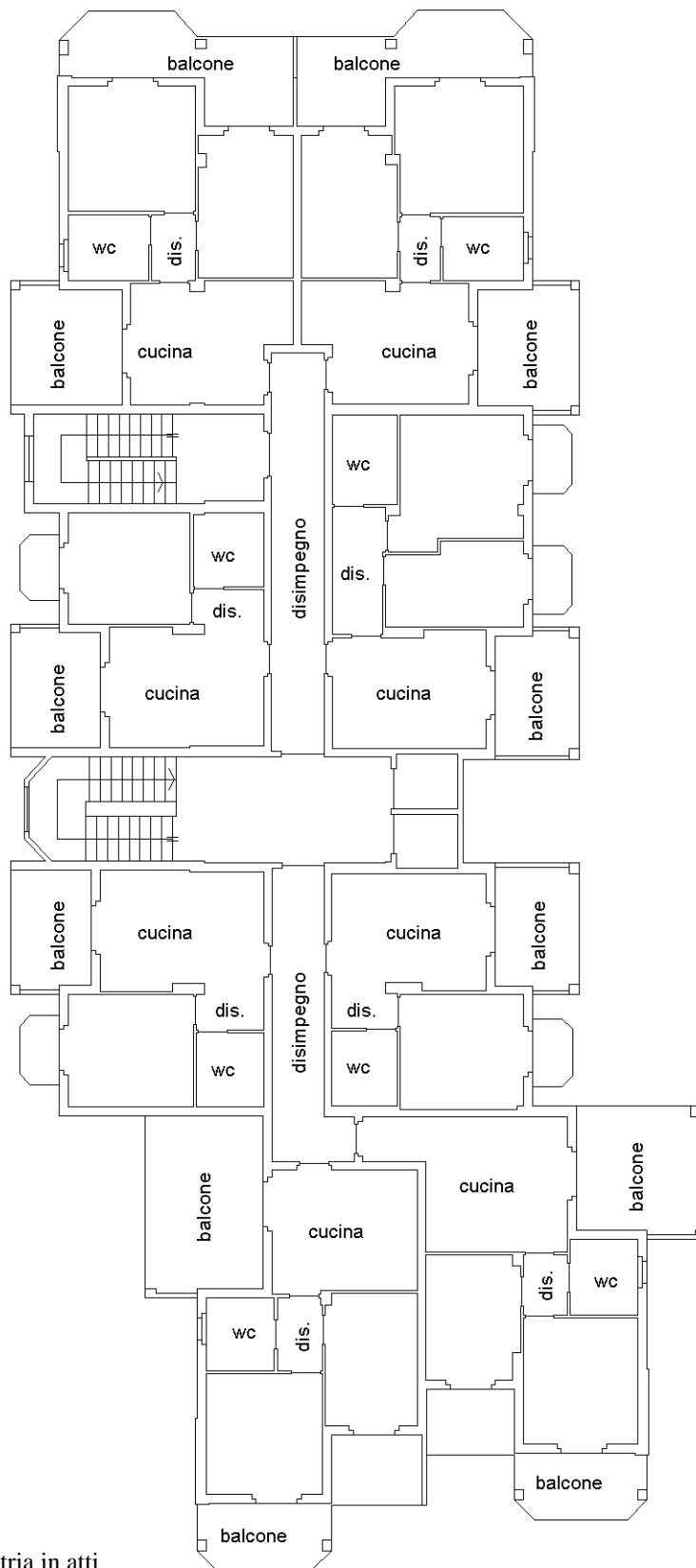

PIANO TERZO

h = 2.70 mt

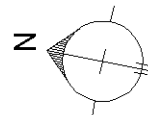

Ultima planimetria in atti

Catasto dei Fabbricati - Situazione al 08/01/2018 - Comune di TORTORETO (L307) - < Foglio: 29 - Particella: 1571 - Subalterno: 0 >
VIALE SIRENA n. 488E piano: S1-T-1-2-3-4;

**Agenzia delle Entrate
CATASTO FABBRICATI
Ufficio Provinciale di
Teramo**

Dichiarazione protocollo n. TE0038597 del 27/04/2016

Planimetria di u.i.u. in Comune di Tortoreto

Viale Sirena

civ. 488E

Identificativi Catastali:

Sezione:

Foglio: 29

Particella: 1571

Subalterno:

Compilata da:

Pierantozzi Massimiliano

Iscritto all'albo:

Geometri

Prov. Ascoli

N. 00846

Scheda n. 6

Scala 1:200

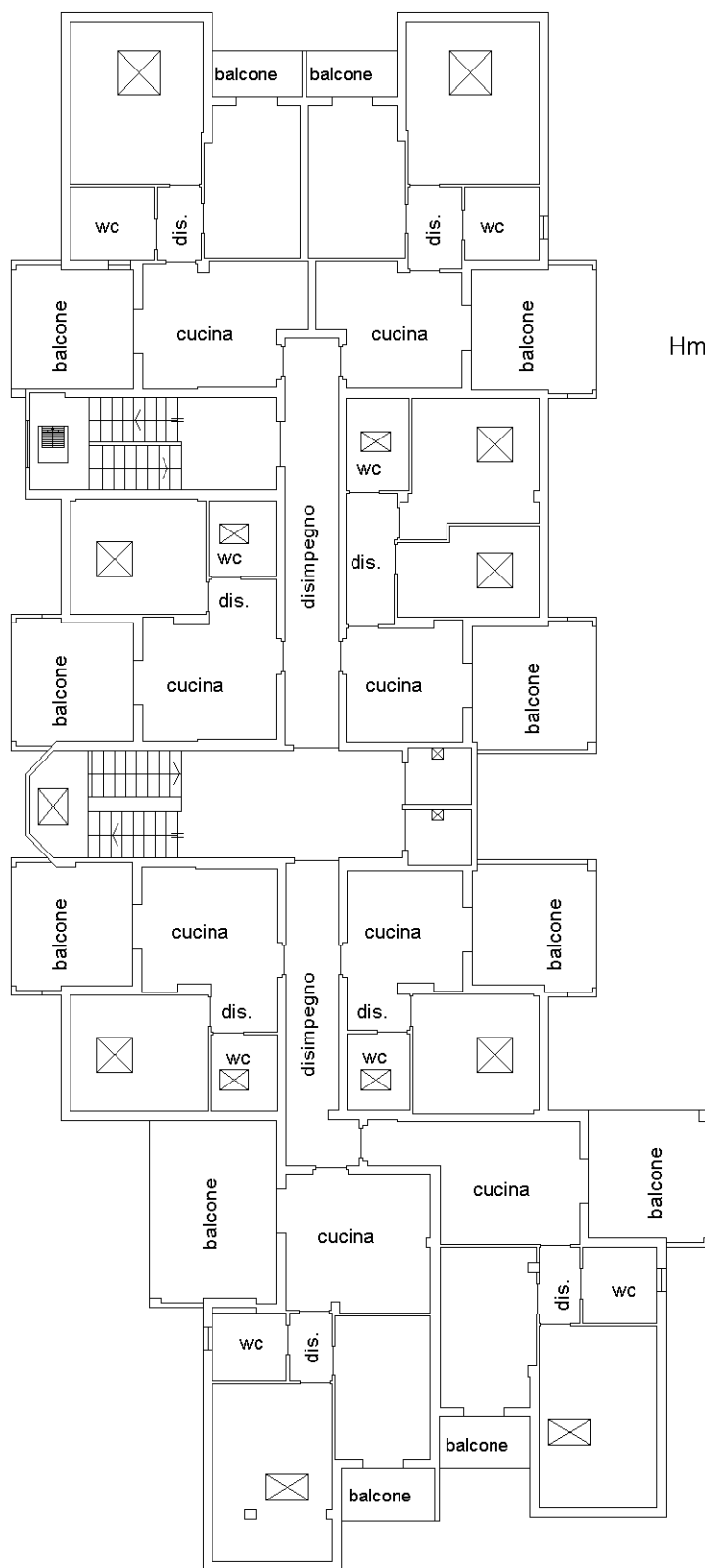

PIANO QUARTO
-sottotetto-

Hmin = 1.20 mt / Hmax = 3.50 mt

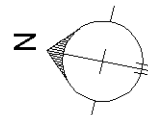

Ultima planimetria in atti

**Agenzia delle Entrate
CATASTO FABBRICATI
Ufficio Provinciale di
Teramo**

Dichiarazione protocollo n. TE0038597 del 27/04/2016

Planimetria di u.i.u. in Comune di Tortoreto

Viale Sirena

civ. 488E

Identificativi Catastali:

Sezione:

Foglio: 29

Particella: 1571

Subalterno:

Compilata da:

Pierantozzi Massimiliano

Iscritto all'albo:

Geometri

Prov. Ascoli

N. 00846

Scheda n. 7

Scala 1:200

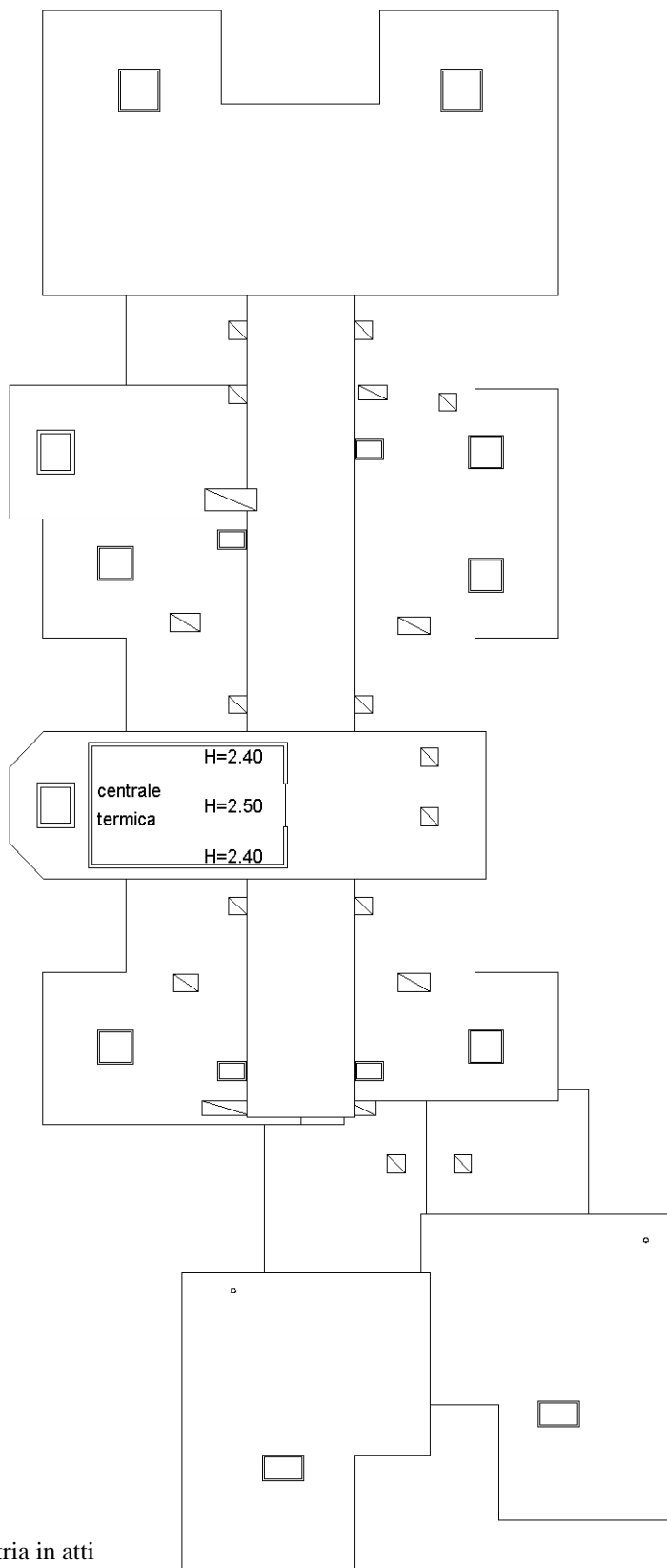

COPERTURA

Ultima planimetria in atti